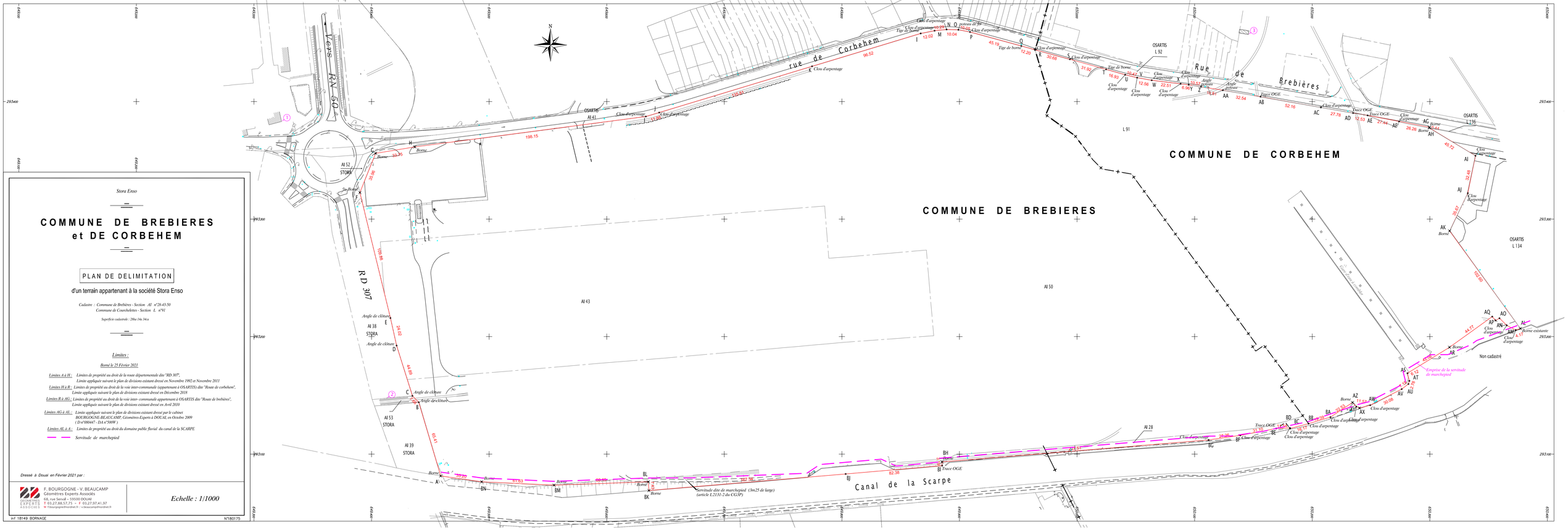
Stora Enso
COMMUNE DE BREBIERES
et DE CORBEHEM
PLAN DE DELIMITATION
d'un terrain appartenant à la société Stora Enso
Cadastre : Commune de Brebières - Section AI n°28-43-50
Commune de Courcheletes - Section L n°91
Superficie cadastrale : 28ha 14a 34ca
Limites :
Borné le 25 Février 2021
Limites A à H : Limites de propriété au droit de la route départementale dite "RD 307", Limite appliquée suivant le plan de divisions existant dressé en Novembre 1992 et Novembre 2011
Limites H à R : Limites de propriété au droit de la voie inter-communale (appartenant à OSARTIS) dite "Route de corbehem", Limite appliquée suivant le plan de divisions existant dressé en Décembre 2019
Limites R à AG : Limites de propriété au droit de la voie inter-communale appartenant à OSARTIS dite "Route de brebières", Limite appliquée suivant le plan de divisions existant dressé en Avril 2010
Limites AG à AL : Limite appliquée suivant le plan de divisions existant dressé par le cabinet BOURGOGNE-BEAUCAMP, Géomètres-Experts à DOUAI, en Octobre 2009 (D n°090447 - DA n°5608)
Limites AL à A : Limites de propriété au droit du domaine public fluvial du canal de la SCARPE
Servitude de marchepied
Dressé à Douai en Février 2021 par :
F. BOURGOGNE - V. BEAUCAMP
Géomètres Experts Associés
68, rue Serrail - 59500 DOUAI
T 03.27.88.57.75 - F 03.27.97.41.97
M f.bourgogne@nordnet.fr - v.beaucamp@nordnet.fr
Echelle : 1/1000
Ref 18149 BORNAGE
N°180175
N
Vers RN 50
RD 307
rue de Corbehem
Rue de Brebières
COMMUNE DE CORBEHEM
COMMUNE DE BREBIERES
Canal de la Scarpe
Chemin de halage
Emprise de la servitude de marchepied
Servitude dite de marchepied (3m25 de large) (article L2131-2 du CGSP)
Non cadastré
OSARTIS L 92
OSARTIS L 136
OSARTIS L 134
OSARTIS AI 41
AI 52 STORA
AI 38 STORA
AI 53 STORA
AI 39 STORA
AI 43
AI 50
AI 28
L 91
Clos d'arpentage
Tige de borne
Borne
Angle de clôture
Angle rentrant
Angle saillant
Trace OGE
Borné existante